



Ritfa

RED IBEROAMERICANA DE INNOVACIÓN Y
TRANSFERENCIA DE TECNOLOGÍA PARA EL
FORTALECIMIENTO ARTESANAL

Ecuador

**Asociación
de Artesanos
de Ciudad de Alfaro**



Ecuador

Asociación de Artesanos Ciudad Alfaro



Cuando comenzaron los trabajos para la construcción de Ciudad Alfaro, como sede de la Asamblea Nacional Constituyente en El Ecuador, un grupo de artesanos vieron la posibilidad de promocionar sus productos y deciden instalarse en los predios donde se realizaba dicha construcción, con el objetivo de vender de sus productos y tener mejores ingresos. Tres artesanos comenzaron con esta idea y otros tomaron la misma iniciativa; después de un tiempo ya eran más de veinte personas quienes tiempo después se unieron en

una asociación que inicia labores el 14 de febrero del 2008; más adelante y con el respaldo del gobierno nacional se construye el área para la exhibición y comercialización de las artesanías a la que se le denominó Galerías de las artesanías "CANCEBI" la cual es inaugurada en el 2011, y funciona actualmente dedicada a la comercialización del trabajo de más de 120 artesanos de la región, en la que se exhiben un sinnúmero de objetos elaborados bajo técnicas ancestrales y que tienen impresa toda la tradición de los maestros que los elaboran.

Señor Glen Herrera
E-mail: glenhehi@live.com.
Telf. (593)2311-587 Celular 0999883052
Centro Cívico Ciudad Alfaro.
Galería de las Artesanías CANCEBI



1.



2.



3.



4.

- 1. Bolsos, carteras**
Paja toquilla, o tela de colores
Tejido normal.
Para niños de 14 cm, y
Para los adultos de 20 a 24 cm.
- 2. Gorras**
Paja toquilla tejida a mano.
Para hombres, mujeres, adultos
y niños.
- 3. Carteras**
Fibra y Mocora tejidas.
- 4. Sombreros**
Paja toquilla tejida a mano,
tejido fino, regular, grueso, etc.
Para hombres, mujeres, adultos
y niños.

Señor Glen Herrera
E-mail: glenhehi@live.com.
Telf. (593)2311-587 Celular 0999883052
Centro Cívico Ciudad Alfaro.
Galería de las Artesanías CANCEBI

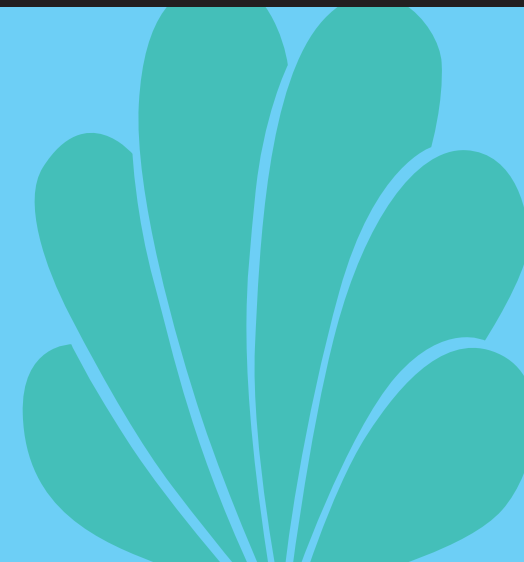

5.



6.

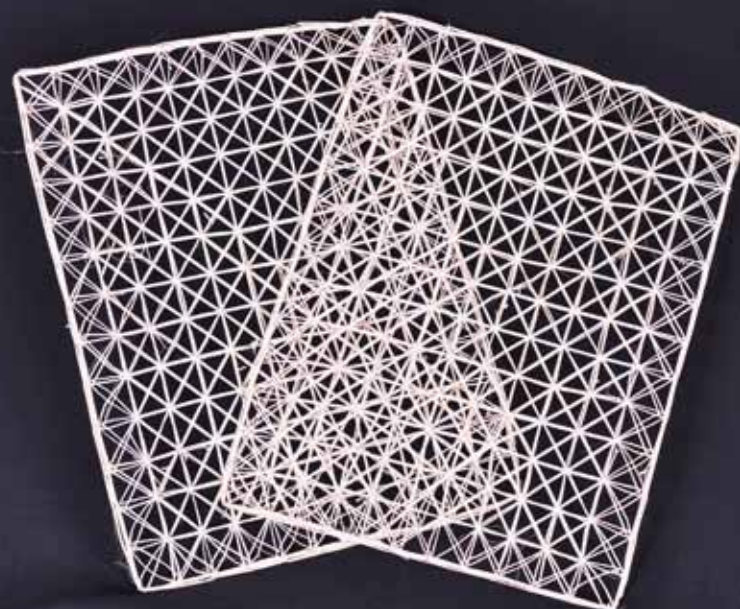

7.



8.

5. Paneras
Fibra y Mocora tejidas.

6. Paneras
Paja toquilla tejida
con agujones a mano.

7. Individuales para mesa
Paja toquilla tejida
en zig - zag a mano.

8. Chinesco
Paja toquilla tejida a mano,
Sonajero Para niños.

Señor Glen Herrera
E-mail: qlenhehi@live.com.
Telf. (593)2311-587 Celular 0999883052
Centro Cívico Ciudad Alfaro.
Galería de las Artesanías CANCEBI

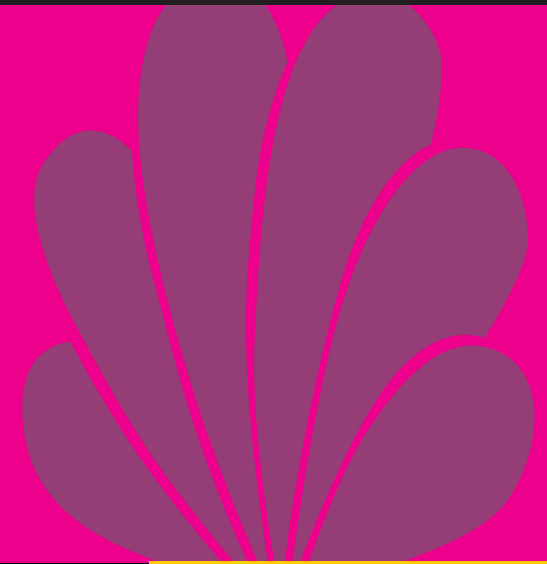

9.



10.



11.



12.

9-10-11-12. Cofrecitos
Paja toquilla tejida a mano,
tejido calado cruzado.

Señor Glen Herrera
E-mail: qlenhehi@live.com.
Telf. (593)2311-587 Celular 0999883052
Centro Cívico Ciudad Alfaro.
Galería de las Artesanías CANCEBI



13.



15.



16.



14.

13. Silla Mantañe
Barro y agua
Moldeada a mano
Varios tamaños
5 x 5 cm, 10 x 10 cm, entre otros.

14. Tortuga Solitario George
Barro y agua
Moldeada a mano
Varios tamaños.

15. Muñecas
Paja toquilla tejida a mano.
Juguete y decoración.

16. Palmera
Tagua y coco.
Varios tamaños.

Ecuador

**Asociación
de Artesanos
de Ciudad de Alfaro**

Contacto Comercial:
Señor Glen Herrera
E-mail: qlenhehi@live.com.
Telf. (593)2311-587 Celular 0999883052
Centro Cívico Ciudad Alfaro.
Galería de las Artesanías CANCEBI

